ALCALDÍA MUNICIPAL
DE TONACATEPEQUE
CONSTRUYAMOS EL FUTURO

RENDICIÓN DE CUENTAS | 1er AÑO DE GESTIÓN

A LA CIUDADANÍA

TOMA DE POSESIÓN
01 DE MAYO 2021.







ALCALDÍA MUNICIPAL
DE TONACATEPEQUE
CONSTRUYAMOS EL FUTURO

DEUDA HEREDADA CON MIDES.

304,000.00

ALCALDÍA MUNICIPAL
DE TONACATEPEQUE
CONSTRUYAMOS EL FUTURO

SEGUIMIENTO DE PROYECTO CONCRETEADO DE CALLE COMUNIDAD LA LOMA.







ALCALDÍA MUNICIPAL
DE TONACATEPEQUE
CONSTRUYAMOS EL FUTURO

GESTIÓN PARA LA CONSTRUCCIÓN DE CUBO EN URB. DISTRITO ITALIA.







ALCALDÍA MUNICIPAL
DE TONACATEPEQUE
CONSTRUYAMOS EL FUTURO

GESTIÓN PARA LA CONSTRUCCIÓN DEL MIRADOR COMUNIDAD LA LOMA.

INVERSIÓN: $50,000.00



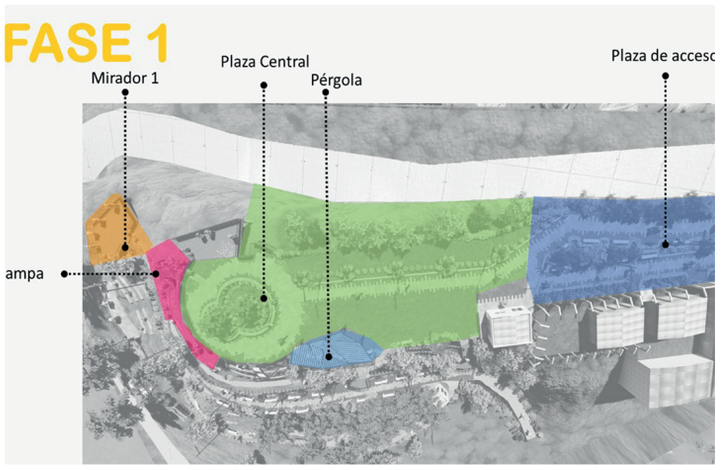



ALCALDÍA MUNICIPAL
DE TONACATEPEQUE
CONSTRUYAMOS EL FUTURO

REEMPLAZO DE TUBERÍA DE AGUA POTABLE EN 3A. CALLE PONIENTE, CASCO URBANO, CONTRIBUCIÓN A LA COMUNIDAD EL ROSARIO.

INVERSIÓN: $20,000.00







ALCALDÍA MUNICIPAL
DE TONACATEPEQUE
CONSTRUYAMOS EL FUTURO

ILUMINACIÓN EN DIFERENTES PUNTOS DEL MUNICIPIO, A TRAVÉS DE GESTIONES.







ALCALDÍA MUNICIPAL
DE TONACATEPEQUE
CONSTRUYAMOS EL FUTURO

RECARPETEO DE CALLES INTERNAS RESIDENCIAL, ALTAVISTA.

INVERSIÓN: $249,989.95







ALCALDÍA MUNICIPAL
DE TONACATEPEQUE
CONSTRUYAMOS EL FUTURO

INAUGURACIÓN DEL PRIMER MERCADO DE PROXIMIDAD EN RESIDENCIAL ALTAVISTA







ALCALDÍA MUNICIPAL
DE TONACATEPEQUE
CONSTRUYAMOS EL FUTURO

GESTIÓN DE TRES PROYECTOS DE IMPACTO TERRITORIAL, A TRAVÉS DE LA DIRECCIÓN DE OBRAS MUNICIPALES EN BENEFICIO DE NUESTRO MUNICIPIO.







ALCALDÍA MUNICIPAL
DE TONACATEPEQUE
CONSTRUYAMOS EL FUTURO

GESTIÓN CON EL GOBIERNO CENTRAL PARA LA CONSTRUCCIÓN DE PUENTE EL SILLERO, CANTÓN EL TRÁNSITO II.

INVERSIÓN: $724,000.00







ALCALDÍA MUNICIPAL
DE TONACATEPEQUE
CONSTRUYAMOS EL FUTURO

INAUGURACIÓN DE "CONCRETEADO DE UN TRAMO DE CALLE PRINCIPAL DE LA COMUNIDAD MOVIMIENTO AUTÓCTONO INDÍGENA SALVADOREÑO (EL MAIS)"

INVERSIÓN: $5,000.00







ALCALDÍA MUNICIPAL
DE TONACATEPEQUE
CONSTRUYAMOS EL FUTURO

BACHEO Y RECARPETEO DE CALLE PRINCIPAL EN URBANIZACIÓN BRISAS DEL NORTE.

INVERSIÓN: $8,313.78







ALCALDÍA MUNICIPAL
DE TONACATEPEQUE
CONSTRUYAMOS EL FUTURO

REPARACIÓN DE 3 CAMIONES COMPACTADORES.

INVERSIÓN: $16,811.08







ALCALDÍA MUNICIPAL
DE TONACATEPEQUE
CONSTRUYAMOS EL FUTURO

FIRMA DE CONVENIO CON 8 COMUNIDADES PARA LA EJECUCIÓN DE PROYECTOS DE INFRAESTRUCTURA VIAL.

INVERSIÓN: $185,000.00





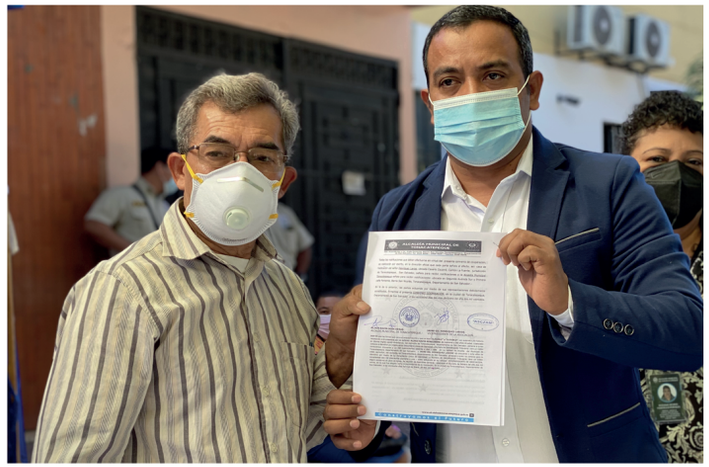

ALCALDÍA MUNICIPAL
DE TONACATEPEQUE
CONSTRUYAMOS EL FUTURO

COMPRA DE 2 CAMIONES COMPACTADORES.

INVERSIÓN: $299,709.00







ALCALDÍA MUNICIPAL
DE TONACATEPEQUE
CONSTRUYAMOS EL FUTURO

TABAJO ARTICULADO ENTRE ALCALDÍA MUNICIPAL Y MINISTERIO DE VIVIENDA, PARA LA CONSTRUCCIÓN DE CASA A LA FAMILIA, GARCÍA.







ALCALDÍA MUNICIPAL
DE TONACATEPEQUE
CONSTRUYAMOS EL FUTURO

PROYECTO FASE II DEL PLAN NACIONAL DE BACHEO EN NUESTRO MUNICIPIO.

INVERSIÓN: $2.4 MILLONES







ALCALDÍA MUNICIPAL
DE TONACATEPEQUE
CONSTRUYAMOS EL FUTURO

GESTIÓN CON INSTITUCIONES DE GOBIERNO PARA LA ESCRITURACIÓN DE 306 VIVIENDAS EN COMUNIDAD LOS HÉROES.







ALCALDÍA MUNICIPAL
DE TONACATEPEQUE
CONSTRUYAMOS EL FUTURO

FIRMA DE CONVENIOS CON DIFERENTES INSTITUCIONES DE GOBIERNO.







ALCALDÍA MUNICIPAL
DE TONACATEPEQUE
CONSTRUYAMOS EL FUTURO

COMPRA DE UNIFORMES Y CALZADO A UNIDADES OPERATIVAS.

INVERSIÓN: $19,000.00







ALCALDÍA MUNICIPAL
DE TONACATEPEQUE
CONSTRUYAMOS EL FUTURO

CONVENIO ENTRE ALCALDÍA MUNICIPAL Y LA AGENCIA DE LOS ESTADOS UNIDOS PARA EL DESARROLLO INTERNACIONAL (USAID).

INVERSIÓN: $115,000.00







ALCALDÍA MUNICIPAL
DE TONACATEPEQUE
CONSTRUYAMOS EL FUTURO

CREACIÓN DE TRES UNIDADES:

- ARTE, EDUCACIÓN Y CULTURA.
- COMITÉ LOCAL DE DERECHOS DE LA NIÑEZ Y ADOLESCENCIA.
- OFICINA MUNICIPAL DE ATENCIÓN ESPECIALIZADA A MUJERES DE TONACATEPEQUE.



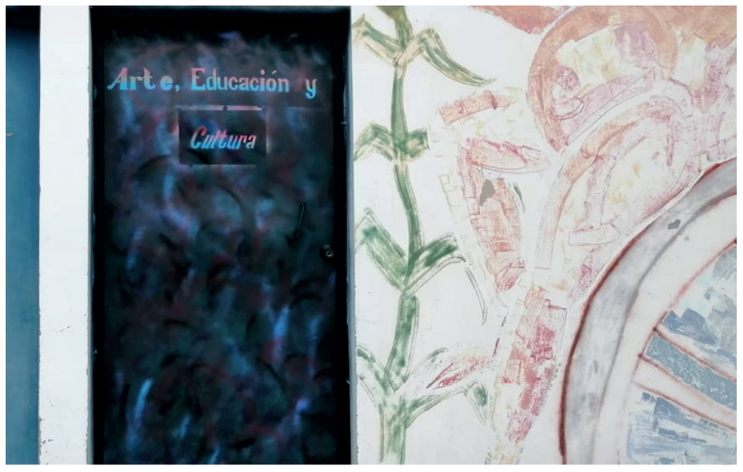



ALCALDÍA MUNICIPAL
DE TONACATEPEQUE
CONSTRUYAMOS EL FUTURO

REORDENAMIENTO DE LA 1A. CALLE PONIENTE, BARRIO SAN NICOLÁS, CASCO URBANO.







ALCALDÍA MUNICIPAL
DE TONACATEPEQUE
CONSTRUYAMOS EL FUTURO

COMPRA DE MOBILIARIO.

INVERSIÓN: $24,000.00







ALCALDÍA MUNICIPAL
DE TONACATEPEQUE
CONSTRUYAMOS EL FUTURO

COMPRA DE 258 LUMINARIAS LED.

INVERSIÓN: $58,000.00



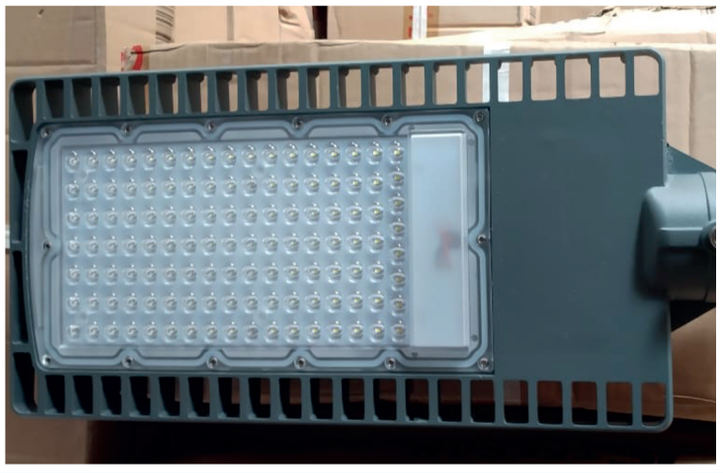



ALCALDÍA MUNICIPAL
DE TONACATEPEQUE
CONSTRUYAMOS EL FUTURO

COMPRA DE 6 MOTOCICLETAS MARCA YAMAHA XTZ125, AÑO 2022.

INVERSIÓN: $15,540.00







ALCALDÍA MUNICIPAL
DE TONACATEPEQUE
CONSTRUYAMOS EL FUTURO

"EL DINERO ALCANZA CUANDO NADIE ROBA".

ALCALDÍA MUNICIPAL
DE TONACATEPEQUE
CONSTRUYAMOS EL FUTURO