



CENTRO
NACIONAL
DE REGISTROS

DOCUMENTO EN VERSION PÚBLICA

De conformidad a los

Artículos:

24 letra “c” y 30 de la LAIP.

**Se han eliminado los datos
personales**



DIRECCION DE CATASTRO
Centro Nacional de Registros

[REDACTED]
16 de agosto de 2005

Estimado señor:

Han sido revisados los planos correspondientes al proyecto de **Remediación y Partición**, con la identificación siguiente:

- RP 12020500342
- Libro 467 Número 43
- [REDACTED]
- 57312506P81

Comprobando que estos son congruentes con la realidad física del inmueble.

Por lo que se hace constar que dichos Planos, ya fueron revisados Catastralmente y puede proceder a efectuar la escrituración conforme a los mismos.

Al respecto, adjunto encontrarán impresión sin escala de la revisión efectuada.

[REDACTED]
Técnico de Mapeo



Sr. Oscar Armando Rojas,
Jefe Oficina de Mantenimiento Catastral

[REDACTED]
Técnico de Campo

RP 12020500342

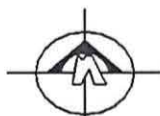

LOTE B 3

MOJON	DISTANCIA	RUMBO
1	47.77	S46° 48.4'E
2	14.98	S7° 56.5'E
3	34.68	S18° 39.9'O
4	11.50	S9° 3.2'O
5	8.09	S25° 0.7'E
6	26.72	S12° 44.2'E
7	37.53	N73° 11'O
8	37.22	N72° 2.2'O
9	109.51	N20° 18.2'E

Area : 5,410.29 m2

LOTE B 1

MOJON	DISTANCIA	RUMBO
1	11.24	S87° 24.0'E
2	21.97	S86° 51'E
3	6.70	S80° 19'E
4	16.68	S71° 45.6'E
5	128.59	S23° 24.1'O
6	5.40	N46° 25.6'O
7	2.65	N72° 51.9'O
8	11.22	N87° 57.4'O
9	13.64	S83° 58.8'O
10	9.13	S68° 39.9'O
11	14.20	S59° 42.9'O
12	8.80	S63° 33.1'O
13	6.14	S59° 32.9'O
14	3.15	S82° 20.0'O
15	10.25	N13° 22.3'E
16	35.20	N29° 36.6'E
17	11.92	N34° 39.0'E
18	18.06	N24° 7.4'E
19	6.31	N7° 0.7'E
20	14.36	N52° 6.0'E
21	34.87	N23° 40.1'E
22	12.79	N0° 13.4'O
23	9.43	N41° 25.9'O
24	12.28	N54° 34.6'E

Area : 7,084.25 m2

REMEDICION A

MOJON	DISTANCIA	RUMBO
1	30.55	S53° 48.8'E
2	67.73	S42° 58.7'E
3	43.05	S9° 2.0'E
4	7.42	N74° 2.0'O
5	34.93	N42° 39.4'O
6	34.76	N48° 11.7'O
7	10.70	N54° 58.4'O
8	24.82	N62° 30.4'O
9	14.39	N80° 57.8'O
10	33.42	N87° 6.1'O
11	18.63	N16° 24.1'E
12	4.04	N50° 43.2'E
13	13.96	S82° 13.1'E
14	13.42	N57° 8.4'E
15	6.83	N75° 50.5'E
16	20.14	N59° 40.0'E

Area : 4,664.91m2

REMEDICION B

MOJON	DISTANCIA	RUMBO
1	11.24	S87° 34.0'E
2	21.97	S86° 51'E
3	6.70	S80° 19'E
4	16.68	S71° 45.6'E
5	5.54	S70° 56.7'E
6	44.62	S50° 41.1'E
7	3.16	S31° 31.5'E
8	47.77	S46° 48.4'E
9	14.98	S7° 56.5'E
10	34.68	S18° 39.9'O
11	11.50	S9° 3.2'O
12	8.09	S25° 0.7'E
13	26.72	S12° 44.2'E
14	37.53	N73° 11'O
15	37.22	N72° 2.2'O
16	21.97	N76° 20.2'O
17	23.14	N65° 57.0'O
18	9.80	N71° 7.3'O
19	2.43	S54° 52.4'O
20	1.31	N34° 25.1'O
21	5.40	N46° 25.6'O
22	2.65	N72° 51.9'O
23	11.22	N87° 57.4'O
24	13.64	S83° 58.8'O
25	9.13	S68° 39.9'O
26	14.20	S59° 42.9'O
27	8.80	S63° 33.1'O
28	6.14	S59° 32.9'O
29	3.15	S82° 20.0'O
30	10.25	N13° 22.3'E
31	35.20	N29° 36.6'E
32	11.92	N34° 39.0'E
33	18.06	N24° 7.4'E
34	6.31	N7° 0.7'E
35	14.36	N52° 6.0'E
36	34.87	N23° 40.1'E
37	12.79	N0° 13.4'O
38	9.43	N41° 25.9'O
39	12.28	N54° 34.6'E

Area : 18,991.17 m2

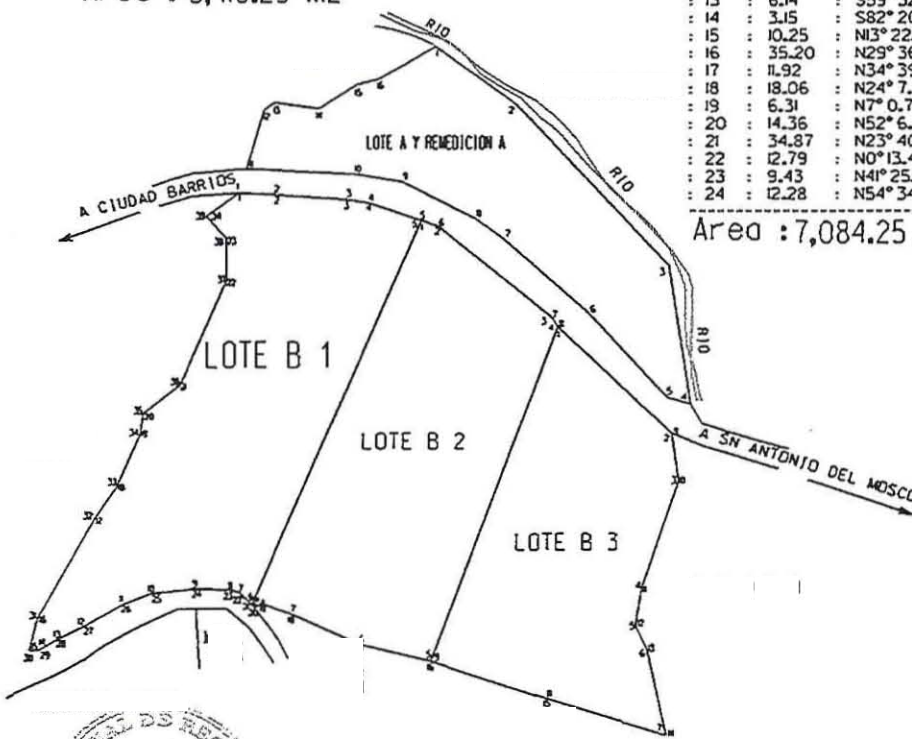

LOTE B 2

MOJON	DISTANCIA	RUMBO
1	5.54	S70° 56.7'E
2	44.62	S50° 41.1'E
3	3.16	S31° 31.5'E
4	109.51	S20° 18.2'O
5	21.97	N76° 20.2'O
6	23.14	N65° 57.0'O
7	9.80	N71° 7.3'O
8	2.43	S54° 52.4'O
9	1.31	N34° 25.1'O
10	128.59	N23° 24.1'E

Area : 6,495.91m2

LIBRO 467 NUMERO 43
REVISADO POR CATASTRO



REMEDIACION Y PARTICION

UBIC. PROP. [REDACTED]

RESPONSABLE
SR. OSCAR ARMANDO ROJAS
COORDINADOR DE OFICINA DEPARTAMENTAL DE SAN MIGUEL, TEGUCIGALPA Y LA VERDE

REVISOR
SAN MIGUEL
14 DE AGOSTO DE 2008

REPRODUCTION OF THE MAP AND SCALE
MAPA CATASTRAL 57312506
PARCELA 81
ESCALA : SIN ESCALA

CENTRO NACIONAL DE REGISTROS, REPUBLICA DE EL SALVADOR
OPERADOR REGISTRACION

